Gemeinde Untersiggenthal

Kanton Aargau

Sanierung Bodenächerstrasse
Strassenbau

Auflageprojekt

Situation 1:200

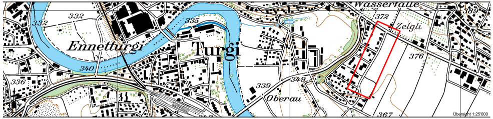
Wasserfälle
332
335
372
Zelgli
389
Ennetturgi
Turgi
376
340
336
339
349
Oberau
367
Übersicht 1:25'000

Bauherr

Grundeigentümer

Projektverfasser

Projektnummer: 4044PDW101
Plannummer: 101
Format: 297 x 2100
Dateiname: ...\5_...\2_...\c_...\Sit_Bodenächerstrasse.dwg
Plotfile: -

Art:	Erstellung:		Änderung 1:	Änderung 2:
gezeichnet:	Stc	09.11.2023		
geprüft:	Mue	09.11.2023		
freigegeben:	Sed	09.11.2023		

Beschreibung der letzten Änderung:

PORTA
INGENIEURE PLANER GEOMETER

5430 Wettingen
Etzelmatt 5
T 058 580 98 10
F 058 580 97 00
wettingen@portaag.ch
www.portaag.ch

Situation:	bestehend	neu
Belag		🟧
Gehweg		🟪
Einfahrt		▨
Anpassungsflächen		🟨
Grünflächen		🟩
Strassenränder		🟥
Bäume		🌳

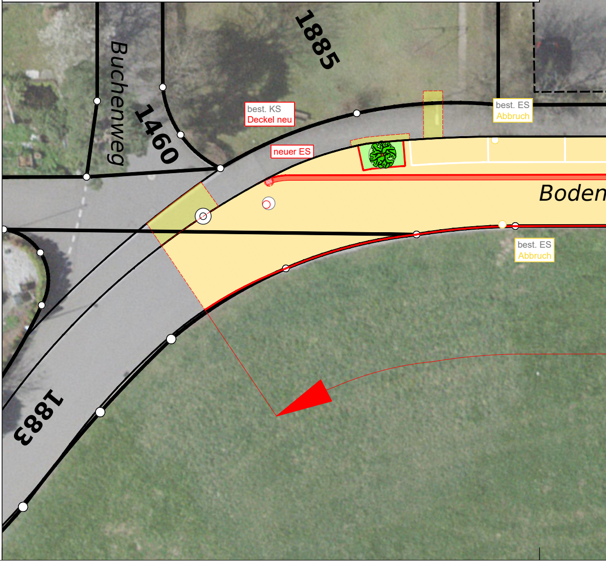
Buchenweg
1885
1460
1883
best. KS
Deckel neu
neuer ES
best. ES
Abbruch
best. ES
Abbruch
Boden

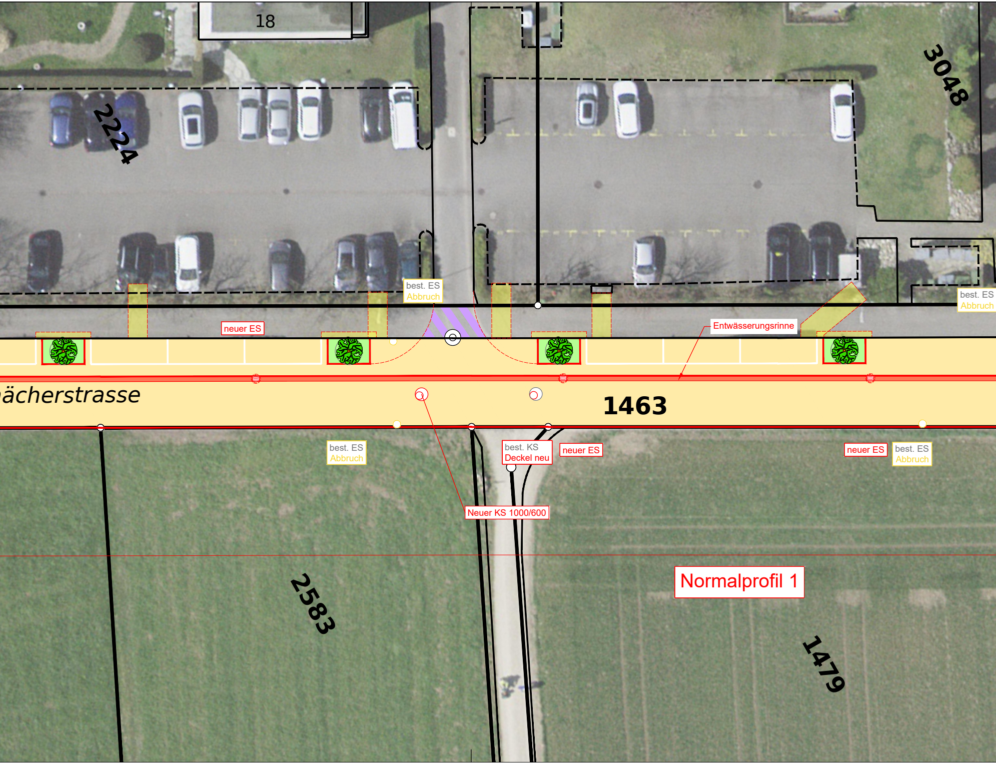
18
2224
3048
best. ES
Abbruch
best. ES
Abbruch
neuer ES
Entwässerungsrinne
ächerstrasse
1463
best. ES
Abbruch
best. KS
Deckel neu
neuer ES
neuer ES
best. ES
Abbruch
Neuer KS 1000/600
Normalprofil 1
2583
1479

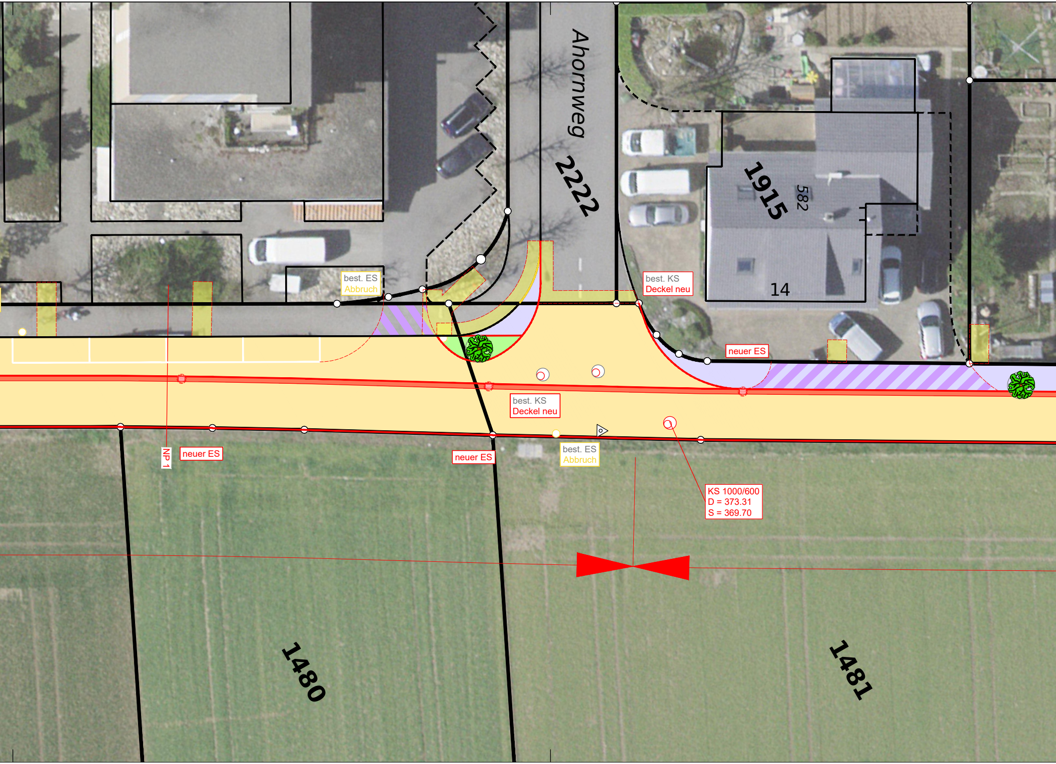
Ahornweg
2222
1915
582
14
best. ES
Abbruch
best. KS
Deckel neu
neuer ES
best. KS
Deckel neu
NP 1
neuer ES
neuer ES
best. ES
Abbruch
KS 1000/600
D = 373.31
S = 369.70
1480
1481

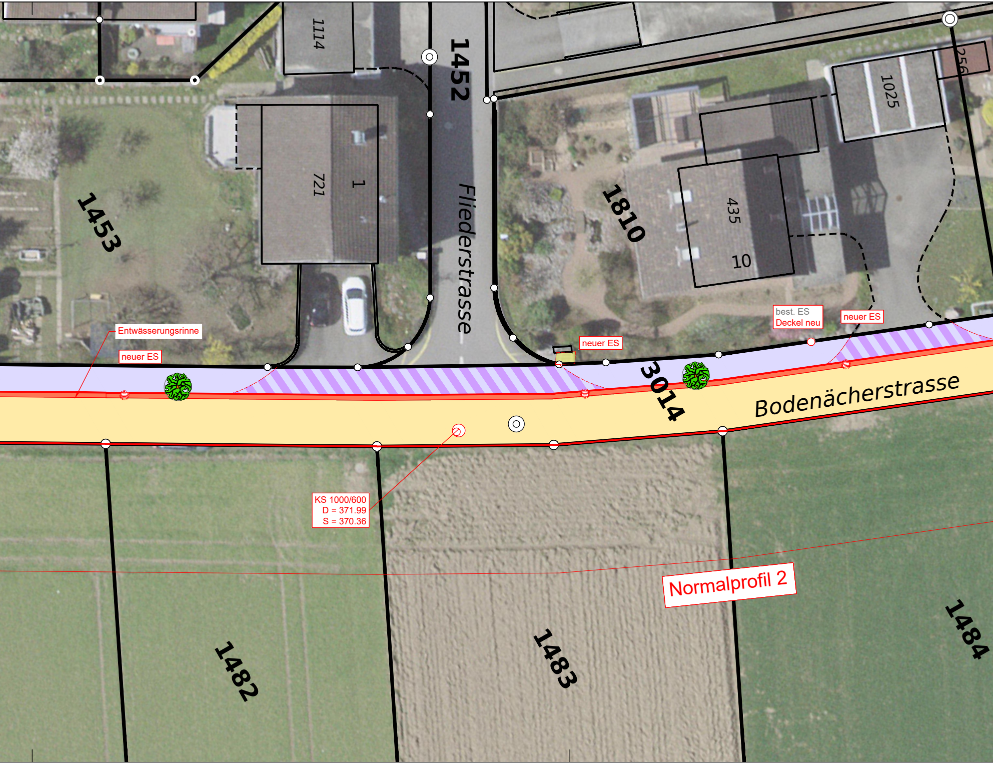
1114
1452
256
1025
721
1
Fliederstrasse
1453
1810
435
10
best. ES
Deckel neu
neuer ES
neuer ES
Entwässerungsrinne
neuer ES
3014
Bodenächerstrasse
KS 1000/600
D = 371.99
S = 370.36
Normalprofil 2
1482
1483
1484

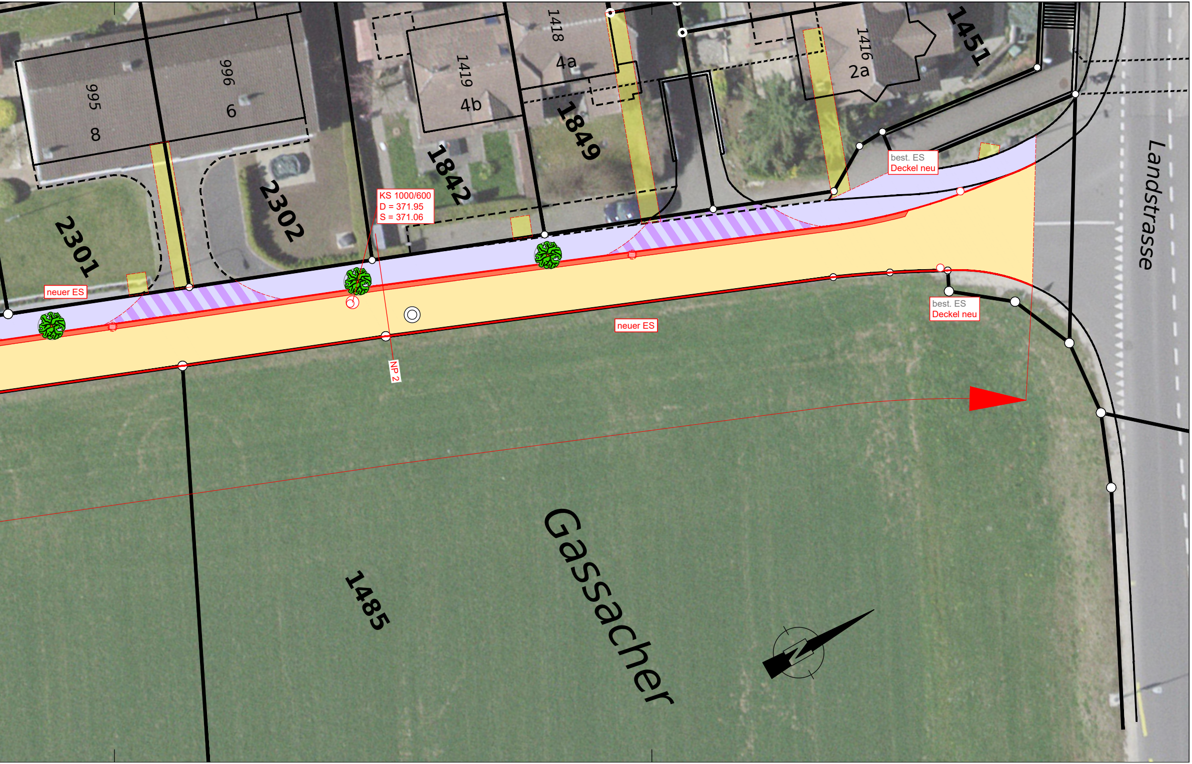
995
8
996
6
1419
4b
1418
4a
1416
2a
1451
1849
1842
2302
2301
neuer ES
KS 1000/600
D = 371.95
S = 371.06
best. ES
Deckel neu
neuer ES
NP 2
best. ES
Deckel neu
Landstrasse
Gassacher
1485
N